

che
vorherigen?

ten der Familie. Bei
ird noch nach allg
(der Dauer der ei
und nach dem W
letzte ist für die
soziale Kinder aus
Gebieten neigen
en, während in Gro
riegenenden der Ha
ntumsdelikten grö
ermometer soll nac
anders asoziale Kind
ndliche davor bew
Bogen beurteilt, ih
oder zu erzieheris
strafen verurteilt z

115 - Eier

utsche Behördengr
ereits berichtet, aus
t. Seit 1. Septembe
he Standard-Ei" als
asse. Die amtliche
am Sonntag auf dem Privatsitz des fran
zösischen Ministerpräsidenten in Colom
bey-dex-Eglises lange Stunden unter
vier Augen die Weltprobleme erörtern.

In diplomatischen Kreisen wird dazu
erklärt, daß es sich weniger um Verhand
lungen handelt, als um Gespräche ohne ein
festen, vorher aufgestellten Plan. Erst
am Spätmittag werden die Außenmi
nister beider Länder, die eine Reihe Fra
gen gemeinsamen Interesses behandelt
haben werden, an den Gesprächen teil
nehmen.

In erster Linie dürfte das europäische
Problem neu geprüft werden. Dr. Aden
auer war mit dem verstorbenen italie
nischen Ministerpräsidenten Gaspari und
dem früheren französischen Ministerprä
sidenten Robert Schuman einer der Vor
kämpfer der europäischen Idee, General
Gaulle hat einerseits lange die For
men der neuen Beziehungen zwischen den
verschiedenen Ländern des alten Konti
nents überdacht.

Bisher ging die Entwicklung zu Europa
ungewaschen, nicht ge
nserviert, nicht ge
Sinne dieser Ver
insgesamt länger ab
terbrochen oder mit
künstlich gekühlten
worden sind.

im Sinne dieser Ver
re, die mit chemisch
alk, Wasserglas) ed
haltbar gemacht

des Angles

em man die Schnur
der anzieht, entkom
leicht mit dem Ange
n der Hai längsseits
olt werden soll, muß
g sein. Im vergan
einer beim Ueberbr
se des Anglers, die
den mußte. Um so er
daß auch Frauen des
angehören.

welche die Hai - Ang
ächtlich. 1957 wurde
nwall gefangen, zw
die ein weiblicher Hai
zum Hafen gebar, nicht
e Fische werden nicht
ern nach der Ausst
See gebracht und dort
egensatz zu Australis
und weder den Tran
dem fünften Kontinen
eine ganze Industrie
von Haien, während
i betrieben wird.

hat entdeck

mittellager verbrannt
e war die ärmste in
r Nordwest - Territor
och hundert Köpfe. Se
kaum noch jagbares
kimos waren auf Eis
ter auf Regierungshilf
diesem Zweck hatte
llager angelegt. Seine
lste verheerende Folg

was Lee fand, waren
Den Schlitten und G
sie auf der Flucht w
gewesen sein und we
restum umgekommen
id er nur noch vierzig
wa fünfzig waren, m
niedergebrannt war, m
schen und flüßaufwärts
s Fischen im Winter
rückgebliebenen gliche
eelten. Sie hatten ein
n Fischgräten, gekoch
umrinde ernährt. Die
ten nicht mehr gehen
ngerödem bedeckt. Di
verständigte Mounted
hrungsmittel heran
ranken in ein Spital.

ST. VITHER ZEITUNG



St. Vither Zeitung erscheint dreimal wöchentlich und zwar dienstags, donnerstags und samstags mit den Beilagen Sport und Spiel, Frau und Familie und Der

Telefon St. Vith Nr 193

praktische Landwirt. Druck u. Verlag: M. Doeppen-Beretz, St. Vith, Hauptstr. 58 u. Malmeyerstr. 19. - H. R. Verviers 29259, Postscheckk. 58995 - Einzelnummer 1,75 Fr.

St. Vith, Samstag, den 13. September 1958

4. Jahrgang

Vor dem Treffen de Gaulle-Adenauer

Die europäischen Probleme wichtigste Themen der Gespräche

Im Mittelpunkt des europäischen Interesses wird in den nächsten Tagen das Zusammentreffen des deutschen Bundeskanzlers Dr. Adenauer mit General de Gaulle stehen. Dabei kommt der ersten Begegnung zwischen Dr. Adenauer u. de Gaulle zwei bedeutenden Persönlichkeiten der europäischen Politik, die größte Bedeutung zu. Beide Staatsmänner werden am Sonntag auf dem Privatsitz des französischen Ministerpräsidenten in Colomby-dex-Eglises lange Stunden unter vier Augen die Weltprobleme erörtern.

In erster Linie auf wirtschaftlichen Plan vor sich. Die Montanunion, das Euratom der gemeinsame Markt wurden gegründet. Wenn Schwierigkeiten bei der Durchführung der aufgestellten Pläne sich einstellen, sind dies die Folgen der gegebenen Tatsachen.

handelt werden. Das Euratom gehört zum wirtschaftlichen Gebiet, da es in erster Linie die Entwicklung der Atomenergie in den sechs Ländern der Gemeinschaft vorantreiben soll, ohne dabei jedoch die nationalen Programme zu beeinträchtigen. So etwa beabsichtigt Frankreich die Konstruktion eines Werkes zur Trennung der Isotopen. Eine deutsch-französische Zusammenarbeit auf diesem Gebiet könnte behandelt werden.

Werden Quemoy und Matsu entmilitarisiert?

WASHINGTON. Der Pressechef des Weißen Hauses James Hagerthy, erklärte, Präsident Eisenhower habe sich erst am Mittwochvormittag entschlossen, sich am Donnerstag über Rund- und Fernsehfunk an das amerikanische Volk zu richten. In einem Telefongespräch habe sich der Präsident mit Staatssekretär Dulles über diese Rede unterhalten, die der Fernost-Krise gewidmet sein werde. Kein neues und erwartetes Ereignis habe zu dem Entschluß des Präsidenten geführt, erwiderte Hagerthy auf Fragen der Pressevertreter, ob diese Rede eine neue amerikanische Politik ankündigen wird? Der Präsident wird seine Rede um 21 Uhr Ortszeit (2 Uhr Freitag MEZ) in seinem Arbeitsraum im Weißen Haus halten.

das "schlechte Wetter" in der Formosa-Straße genannt. Der erste Konvoi hatte die Insel ohne Zwischenfall erreicht, während der zweite einer starken Beschießung durch die kommunistischen Küstenbatterien ausgesetzt worden war.

Wigny bei de Gaulle

PARIS. Der belgische Außenminister Pierre Wigny ist am Donnerstag in Paris eingetroffen. Er hatte zunächst eine Unterredung mit seinem französischen Kollegen Couve de Murville und später mit General de Gaulle. Thema der Gespräche waren die beiden Länder angehende internationalen Probleme.

Erste Stellungnahme zur Note Bonns

LONDON. In einer ersten Stellungnahme zu der Note der Bundesregierung, in der die vier Großmächte zur Bildung einer Kommission aufgefordert wurden, die gemeinsame Vorschläge zur Lösung der deutschen Frage ausarbeiten soll, hat das britische Außenministerium zu verstehen gegeben, daß die Frage der deutschen Wiedervereinigung nach britischer Ansicht am besten auf einer Ost-West-Gipfelkonferenz behandelt werden sollte.

Der FLN-Terror in Frankreich

PARIS. Der Kampf gegen die Terroraktion der Agenten der Nationalen Algerischen Befreiungsfront in Frankreich hat sich weiter verschärft. Große Polizeirazzien wurden in 26 französischen Departements durchgeführt und rund 220 Angehörige der Rebellenbewegung FLN wurden festgenommen. Unter den Verhafteten befinden sich Sektionschefs sogenannter "Kasmas" (örtliche Terroristengruppen) sowie mehrere wegen Mordes gesuchte Verdächtige. In der Gegend von Lyon und St. Etienne, wo mehrere Polizeianghörige Attentaten zum Opfer fielen, wurden 40 Verhaftungen vorgenommen. Weitere 15 Nordafrikaner wurden in der Gegend von Marseille verhaftet, wo die Polizei weiter nach den Urhebern der Brandstiftungen an den Treibstofflagern von Mourépiane fahndet. Die 220 festgenommenen Terroristen wurden der militärischen Staatsanwaltschaft überwiesen. Sie werden nach Algerien überführt und dort der Militärjustiz zur Aburteilung übergeben.

Europaparlament stellt aus

LUXEMBURG. Aus Anlaß des 6. Gründungsjahres am 10. September 1952 in Straßburg von 58 Vertretern der Bundesrepublik, Belgiens, Frankreichs, Italiens, Luxemburgs und der Niederlande gegründeten Gemeinsamen Versammlung die am 19. März 1958 die Bezeichnung Europäisches Parlament angenommen hat, wurde in Luxemburg unter dem Vorsitz des Präsidenten Robert Schuman eine Ausstellung feierlich eröffnet, die einen Einblick in das Wirken und die Tätigkeit des Europaparlaments geben soll.

Aktuelle KURZNACHRICHTEN

- BRUESSEL. König Baudouin besuchte in Begleitung seines Ordonnanzoffiziers am Mittwoch abend erneut die Expo. Am Donnerstag empfing der König im Brüsseler Palais den ehemaligen Präsidenten der UNO-Vollversammlung, Prinz Wan Waythayakon, der jetzt thailändischer Außenminister ist. Er empfing ebenfalls den Verteidigungsminister Gilson.

Außerdem wird der Beitritt der anderen westeuropäischen sowie der nordamerikanischen Staaten zu dieser Union angeregt.

- LONDON. Wie ein Korrespondent des "Daily Mail" aus zuverlässiger Quelle erfahren haben will, soll der frühere sowjetische Minister Malenkov Selbstmord verübt haben, um nicht als Hauptperson in einem neuen Schauprozess figurieren zu müssen.

- MOSKAU. Neue Vorschläge für die Wiederaufnahme der vorbereitenden Besprechungen für eine Gipfelkonferenz sind nach Ansicht diplomatischer Kreise in Moskau sowjetischerseits zu erwarten, wobei jedoch betont wird, daß in Anbetracht der internationalen Spannung mit dieser Initiative der russischen Regierung nicht sofort zu rechnen ist.

- BAGDAD. Der erste Prozeß gegen Mitglieder der "Propagandaorganisation des ehemaligen irakischen Regimes" ging zu Ende. Das Urteil wurde auf "später" verschoben. Die angeklagten vier Personen, darunter eine Lehrerin und Organisatoren von Kindersendungen bei dem Bagdader Rundfunk, hatten ihre Schuld bestritten.

- ALGIER. Bei einer großangelegten Operation der französischen Truppen, die am 5. September eingeleitet wurde und sich mehrere Tage hinzog, wurden im Raum um Algier insgesamt 113 Rebellen außer Kampf gesetzt, davon 89 getötet und 24 gefangen genommen, Ueber 80 Kriegswaffen wurden erbeutet. Die Verluste der französischen Truppen wurden nicht angegeben.

- SAO PAULO. In einer gemeinsamen Erklärung, die in Sao Paulo veröffentlicht wurde, unterstreichen der italienische und der brasilianische Staatspräsident, Giovanni Gronchi und Juscelino Kubitschek, die Notwendigkeit eines Zusammenschlusses aller Länder des lateinischen Sprachraums.

- GENÈVE. Eine enge Zusammenarbeit zwischen der kalifornischen Universität und der Universität von Moskau auf dem Gebiet der theoretischen Erforschung der Elementar-Partikel, schlug im Völkerbundpalast in Genf der bekannte amerikanische Chemiker Glennt Seaborg, Direktor des Labors der Berkeley-Universität, vor.

Das RUNDfunk Programm

Sonntag, 14. September
Brüssel I: 6.35, 7.05, 8.10 und 9.15 Schallplatten, 10.00 Opern-Wunschkonzert von Schallplatten, 11.00 Neue Schallplatten, 12.00 Landfunk, 12.15 Midi-Musique, 13.10, 14.00, 15.00 Atomium-Cocktail, 16.00 Fußballreportage, 17.05 Soldatenfunk, 17.35 Sportresultate. Anschließend Intime Musik, 19.00 Die katholische religiöse halbe Stunde, 20.00 Oper: Jenufa v. L. Janacek, 21.45 Schallplatten, 22.15 Festival in Brüssel, 23.00 Jazz von Langspielplatten.

sik, 0.05 Jazz und Jazz-Verwandtes, 1.15 bis 4.30 Musik bis zum frühen Morgen.
UKW WEST: 7.05 Musikalisches Mosaik, 8.00 Zum Sonntag, 8.35 Hafenkonzert, 10.00 Promenadenkonzert, 11.00 Schöne Stimmen - schöne Weisen, 11.30 Joseph Haydn, 12.00 Internationaler Frühschoppen, 12.40 und 13.25 Musik von hüben und drüben, 14.00 Das Orchester Hans Bund spielt, 14.30 Kinderfunk, 15.00 Kammermusik, 14.45 Sport und Musik, 17.15 Musik für dich, 18.00 Hermann Hagedstedt mit seinem Orchester, 19.00 Singende Jugend, 20.15 Klingende Grüsse aus Köln, 21.45 Abendkonzert, 23.15 Serenade, 24.00 Tanz in die neue Woche.

Montag, 15. September
Brüssel I 6.45 Morgengymnastik, 7.05 und 8.10 Morgenkonzert, 9.10 Neue Schallplattenaufnahmen, 10.00 bis 12.00 Bunte Sendungen, 12.00 Midi-Cocktail, 13.10 Intime Musik, 14.00 Oper: La Boheme, v. Puccini, 15.45 Feuilleton: Dominique, 16.05, 16.15 Violinkonzert, 17.05 Soldatenfunk, 17.45, 18.00, 18.45 und 19.00 Etoile 58, 20.00 Die Minute der Fair-Hostess, 20.05 Kermesse 58, 22.10 Zeitgenössische belgische Musik, 22.40 Schallplatten.

WDR Mittelwelle: 5.05 Guten Morgen, 6.05 Frohe Musikanten, 6.50 Morgenan-

dacht, 7.10 Start in die Woche, 8.10 Musik am Morgen, 8.50 Für die Frau, 12.00 Zur Mittagspause, 12.35 Landfunk, 13.15 Musik am Mittag, 16.00 Sinfonisches Konzert, 17.30 Die Frau von heute, 17.45 ... und jetzt ist Feierabend, 19.20 Harry Hermann und sein Orchester, 19.40 Herbert von Karajan dirigiert, 22.10 Der Jazz-Club, 23.00 Die klingende Drehscheibe, 0.10 Operettenmusik, 1.15 bis 4.30 Musik bis zum frühen Morgen.

UKW WEST: 7.05 Musikalisches Mosaik, 8.00 Bunte Reihe, 8.35 Morgenandacht, 8.45 Französische Barockmusik, 9.30 Reise ins Kinderland, 10.00 Bagatellen, 11.30 Robert Schumann, 12.00 Zur Mittagspause 12.45 Wir sind die Musikanten, 13.15 Solistenkonzert, 14.00 Operettenmelodien, 15.05 Komponisten in Nordrhein-Westfalen, 15.45 Wir machen Musik, 17.55 Vesco d'Orto mit seinem Ensemble, 18.15 Musik des Rokoko, 19.00 Jazz-Informationen 20.15 Sportspiegel am Montagabend, 20.30 Bunter Abend aus Bad Lippspringe, 20.15 Die Beschreibung dieser Erde, 22.45 Friedrich Smetana, 23.05 Von heute auf morgen.

Dienstag, 16. September
Brüssel I: Bis 9.10 wie montags, 9.10 Musik aus dem 18. Jahrhundert, 10.00 bis 12.00 Bunte Sendungen, 12.00 Musikalisches Allerlei, 12.20 Neues, 12.35 Chansons von damals, 13.10 J. Berens an der Orgel, 13.40 Das Liederkarussell, 14.00 Musikalisches Allerlei, 14.45 Das Radio-Orchester E. Donneux, 15.30 Janato und sein Orchester, 15.45 Feuilleton: Dominique, 16.05 Modern Jazz 1958, 16.30 Tanzmusik, 17.05 Soldatenfunk, 17.45, 18.00, 18.45 und 19.00 Etoile 58, 20.00 Festivalkonzert in Lüttich, 22.30 Freie Zeit.

WDR Mittelwelle: 5.05 Musik für Frühaufsteher, 6.05 Klingender Morgengruß, 6.50 Morgenandacht, 7.10 Frühmusik, 8.10 Morgenständchen, 8.50 Für die Frau, 12.00 Zur Mittagspause, 12.35 Landfunk, 13.15 Musik am Mittag, 17.05 Forum der Wissenschaft, 17.45 Die illustrierte Schallplatte, 19.20 Funklotterie, 19.55 Zauber der Operette, 20.45 Der gläserne Staat, 23.30 W. A. Mozart, 0.10 Tanzmusik.

UKW WEST: 7.05 Musikalisches Mosaik, 8.00 Das Orchester Hans Bund spielt, 8.35 Morgenandacht, 8.45 Geistliche Musik, 9.30 Ungarische Weisen, 10.00 Gute Bekannte, 11.30 Musik alter Meister, 12.00 Morgenständchen, 12.45 Mittagskonzert, 14.00 Blasmusik, 15.05 Hausmusik, 15.45 Die Wellenschaukel, 18.15 Abendmusik, 20.15 Die jungen Herren, v. Paul Gerally, 21.00 Die bunte Platte, 22.25 Funklotterie, 23.05 Erwin Lehn und sein Tanzorchester.

Das Fernsehen

Sonntag, 14. September
BRUESSEL u. LUETTICH. 11.00 Messe, 15.30 Aktuelle Reportage, 16.20 Privatdetektiv Juliette, 19.00 Film: Wunder der Meere, 19.30 Die Abenteuer des Grafen von Monte Christo, 20.00 Film: Kommando über Saint-Nazaire, 22.05 Huldigung an Roger Martin du Gard, 22.30 Eine Untersuchung von Scotland Yard. Zum Abschluß: Der Tag in der Welt.

LANGENBERG: 12.00 Der internationale Frühschoppen, 14.30 Musik in der Bodenkammer, 15.00 Der Stockholm-Pokal. Reitturnier, 17.10 Die polnisch verwalteten Gebiete, 18.15 Bericht aus Brüssel, 19.00 Hier und Heute, 19.30 Wochenspiegel, 20.00 Deutsche Industrie-Ausstellung Berlin 1958, 20.35 Keiner stirbt leicht. Fernsehspiel, 21.45 Spiegeldne Wasser.

LUXEMBURG: 16.00 Eurovisions-Ringsendung: Eine Reise durch Europa, 17.00 Dessein anime, 17.30 Der rote Mantel, Ein ita-

Ostberliner Sender greift den „Speckpater“ an

ST.VITH. Kürzlich hat der in der Ostzone liegende „Deutschlandsender“, der als offizielles Organ der ostzonalen Regierung anzusehen ist, den hochw. Pater Werenfried von Straaten von der Abtei Tongerlo heftig angegriffen. Pater Werenfried ist der Gründer des Plesterhilfswerkes und Mitarbeiter bei mehreren anderen Hilfswerken für die Ostflüchtlinge. Bei uns ist Pater Werenfried unter dem Namen „Speckpater“ seit Jahren durch seine Predigten und Sammlungen zugunsten der Ostflüchtlinge bekannt und beliebt geworden.

Der Ostberliner Sender beschuldigt Pater Werenfried, er unterhalte eine weitverzweigte geheime Organisation mit

Herrn Peter Küpper
Ehegatte von Margareta, geb. Hengels
zu sich in die ewige Heimat.
Er starb nach einer kurzen Krankheit, versehen mit den hl. Sterbesakramenten, im Alter von 64 Jahren.
Um ein stilles Gedenken im Gebete bitten in tiefer Trauer:
Frau Margareta Küpper, geb. Hengels
Nikolaus Kreins und Frau Maria, geb. Küpper
nebst Kindern Agnes und Hedwig
Lorenz Dahm und Frau Johanna, geb. Küpper
nebst Sohn Ludwig
Wilhelm Kettler und Frau Elfriede, geb. Küpper
nebst Kindern Peter, Margareta und Elvira
Johann Küpper, z. Zt. vermißt
Leo Schwall und Frau Dora, geb. Küpper
nebst Kindern Karl-Josef und Ingrid
Josef Küpper
Friedrich Küpper und Maria Mäusen als Braut
Karl Küpper
und die übrigen Anverwandten.
Rodt, Hünningen, Duisburg, Weywertz, den 12. Sept. 1958
Die feierlichen Exequien mit nachfolgender Beerdigung, finden statt, am Dienstag, dem 16. September 1958, um 10 Uhr, in der Pfarrkirche zu Rodt.
Sollte jemand aus Versehen keine besondere Anzeige erhalten haben, so bittet man diese als solche zu betrachten.

EINGESANDT

Für unter dieser Rubrik erscheinende Artikel übernimmt die Redaktion keinerlei Verantwortung

Erst vor einigen Stunden haben wir erlebt, daß die Tore zu unserem neuen Gotteshaus geöffnet wurden, und schon beginnt man mit der Ausschmückung des Vorplatzes.

Wellblechbuden, Bretterbuden, Wanderwohnwagen sind für die Ausschmückung gedacht. Ein Häuschen mit 'nem Herzel wird sicher noch dazu kommen. Wirklich man hat doch noch Verschönerungstouren in St.Vith. Was werden die Touristen sagen?

Ist der Platz wirklich aus Mangel an Unterbringungsmöglichkeit zur Verfügung

gestellt worden?

Ist der Platz aus Geschäftssinn zur Verfügung gestellt worden, so wird er wohl der Stadt eine schöne Platzmiete einbringen, was niemals zum Schaden sein kann da das Stadtsäckel ja auch auf den Hund geraten sein soll.

Was auch der Grund für die Garnitur des Platzes sein soll, es wäre doch besser einen anderen Ort zur Verfügung zu stellen als gerade vor den Toren unserer neuen Kirche.

Einer von vielen dem die Ausschmückung nicht gefällt.

Das Geheimnis der Gemeindevwahl oder der Fortbestand der Einheitsliste in der Gemeinde Lommersweiler?

Werte Gemeinde - Einwohner, werte Wähler!

Schwarz ist nicht weiß u. klein ist nicht groß. So ist eine Einheitsliste, ebenfalls keine Gemeindevwahl und dadurch auf keinen Fall eine genauere Volksentscheidung. Wenn es auch einige Unkosten gibt. Aber in Sache Gemeindevwahlangelegenheiten, wenn man sich von einigen Egoisten oder Rechtsabwärtler, einreden läßt, läßt uns der Gemeinde diese Unkosten ersparen und uns mit einer Einheitsliste einverstanden erklären. So soll es gemacht werden (nicht war) das die Gesamtheit gerecht behandelt wird und zufrieden sein kann. Oder muß!

Daß aber für eine solche Einheitsliste wie in der Zeit vor zirka sechs Jahren in einer Gemeindevwahlversammlung in der Gemeindevwahl Schlierbach keine Volksmeinung erzielt wurde, aber die werten Einheitslistenliebhaber sich doch nicht für ein wählen entschließen konnten wurde eine neue Einheitslisten-Volksversammlung in der Gemeindevwahl Neidlingen einberufen, wo mit Hilfe einer nützlichen Fahrt nach der Gemeindevwahl Setz, dann die glückliche und volkstümliche Einheitsliste mit allem nachherigen hin und her Gottesdank zustand kam von vielen aber nicht allen Gemeindevwohnern gut geheißenen wurde und proklamiert werden durfte.

Einige Tage nach dem Termin zum Einreichen der Wahllisten war dann schon die Unzufriedenheit unter den Gemeindevwohnern in größerem Maße festzustellen.

Werte Gemeinde-Einwohner, werte Wähler!

Auf eine volksgewollte Einheitsliste folgt dann ja selbstverständlich, ebenfalls ein volksgewolltes-Einheitslisten-Schöpfungkollegium. Was dann sehr oft durch Lebenserfahrung Geistesreichtum und technischen Kenntnissen mit Gemeindevwahlegenheiten in reizender und fabelhafter Art fertig wird. Wenn auch in sehr vielen Fällen nicht für die Allgemeinheit, dann aber für irgend was anderes und sollte es persönlicher, familiärer Näherbekanntes oder Ortsegoismus sein. Wozu man sehr oft und mit Recht dann sagen kann (Schuster bleib bei deinen Leisten). Wenn auch nicht gesagt werden kann von der Vergangenheit, das alles schlecht ausgeführt wurde, aber manches noch lange nicht gut.

Wie zum Beispiel: 1) Der Bau des Gemeindevgebüdes, wofür wurde dieses Gebäude nicht zirka 200 m unterhalb gebaut wo ein Weg von der Gemeindevschaft Galhausen und ein Weg von der Gemeindevschaft Neidlingen sich treffen, ebenfalls bloß zirka 40 von der Omnibushaltestelle Breitfeld entfernt war und für spätere Zwecke einen besseren Platz gehabt hätte. (Ebenfalls auf Gemeindebesitz).

2) Ist es Allgemeinnutz, wenn man einigen Gemeindevwohner eine Wasserleitungsverlängerung zu Viehweiden auf Gemeindevkosten genehmigt.

3) War es dringend notwendig, Hunderttausende für Wegeneubau auszugeben wenn der alte Weg noch befahrbar war und dieses auch noch mit Anlage einer Wasserrinne durch einen anderen Orts- und Feldweg. In anderem Falle einem Gemeindevwohner das Wegewasser schon über 30 Jahre Jahr für Jahr bei starken Regenfällen in Stallungen und Scheune hineinläuft. Dagegen konnten die bisherigen Gemeindevverwaltungen keine Lösung und keine Abhilfe finden und schaffen. (Beweis: Technischer Kenntnismangel)

Wenn ich das aber gewußt hätte, dann hätte ich mich auch fürs Wählen eingesetzt, sagte damals der eine oder andere. Kein Wunder, daß es eine Ortschaft gegeben hat, die gegen das Abholzen von Gemeindevwäldungen protestierte.

4) Wenn Wassergräben der Gemeindevwege gereinigt werden und die Hecke der angrenzenden Grundstückeigentümer, muß dann zuerst mal geschoren werden, allerdings auf Gemeindevkosten und dieses alles und noch mehreres (im fortschrittlichen Atomzeitalter des 20ten Jahrhunderts) wenn einige Ortschaften, ohne Wasserleitungen sind und teils die Orts-einwohner das Trinkwasser an Bächen schöpfen gehen, wo sehr oft Haustiere und Wild vorerst daran getrunken haben u. s. w.

Dieser Artikel sollte nun von niemandem direkt zum Vorwurf aufgenommen werden. Aber es wird jedem Geistigen verständlich und intelligenten Menschen verständlich und klar sein (Wozu man noch kein Genie zu sein braucht)

Daß nach Möglichkeiten jeder Mensch sich zuerst mal mit dem abgeben und beschäftigen soll, wozu er berufen ist und durch diese Berufung fähig ist.

Zum Schluß möchte ich allen Gemeindevwohnern sagen dürfen. Wählt u. wählt richtig!

Baptist Nelles

liche Geschenk, Ein Film, 20.40 Geburt eines Helden, Ein Film, 21.15 Catch, 21.45 Höhepunkt des Geistes, Die Beteiligten der Vereinigten Staaten, 22.05- 22.20 Tagesschau.

Prophylaktische Fürsorge

ST.VITH. Die nächste kostenlose Beratung findet statt MITTWOCH, den 17. 9. um 9.30 Uhr bis 12 Uhr in der Neustadt, Talstraße.

Dr. Grand, Spezialist

Ein Bild sagt mehr als tausend Worte

Bildberichte über alle wichtigen Ereignisse unserer Heimat finden Sie in der

ST.VITHER ZEITUNG

(Druck und Verlag: M. Doepgen-Brosch. ST. VITH)

Lassen Sie sich nicht durch irreführende Propaganda mit ähnlichen Benennungen beeinflussen!

(Bitte ausschneiden und einsenden)

Bestellschein

Hiermit bestelle ich die St.Vither Zeitung ab 1. Oktober für die Dauer von 3 Monaten.

Den Betrag von 67 Fr. überweise ich auf das Postcheckkonto Nr. 58995 der St.Vither Zeitung, St.Vith.

Name

Vorname

Ort

Straße u. Hausnr.

Datum

Unterschrift

Bei Neubestellung und Einsendung des Bestellscheines für das IV. Quartal 1958 erhalten Sie die St.Vither Zeitung ab September gratis.

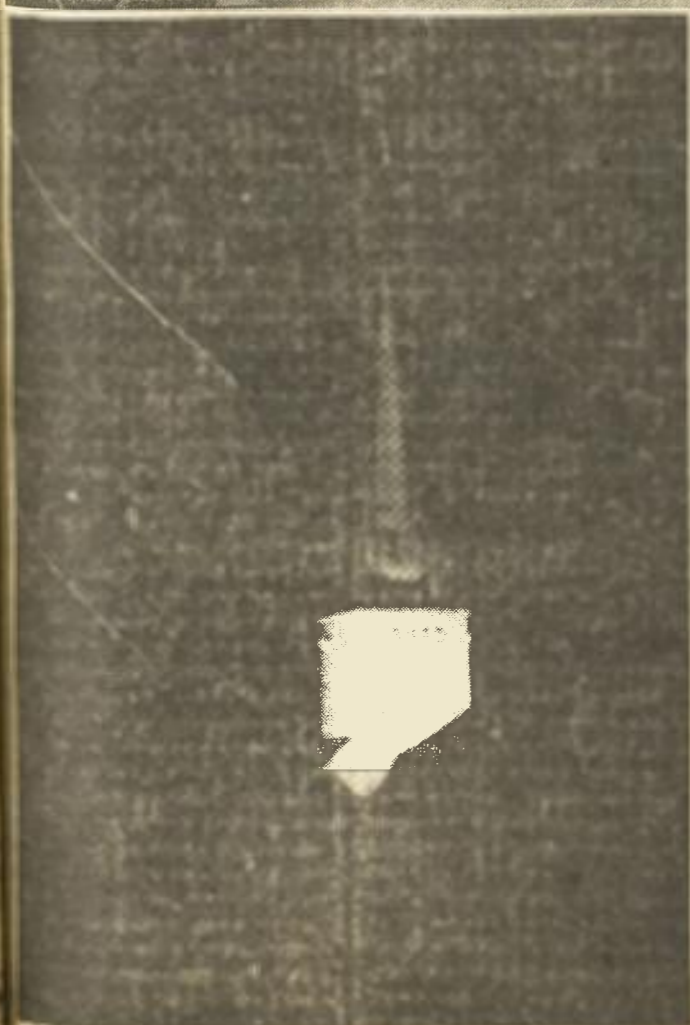
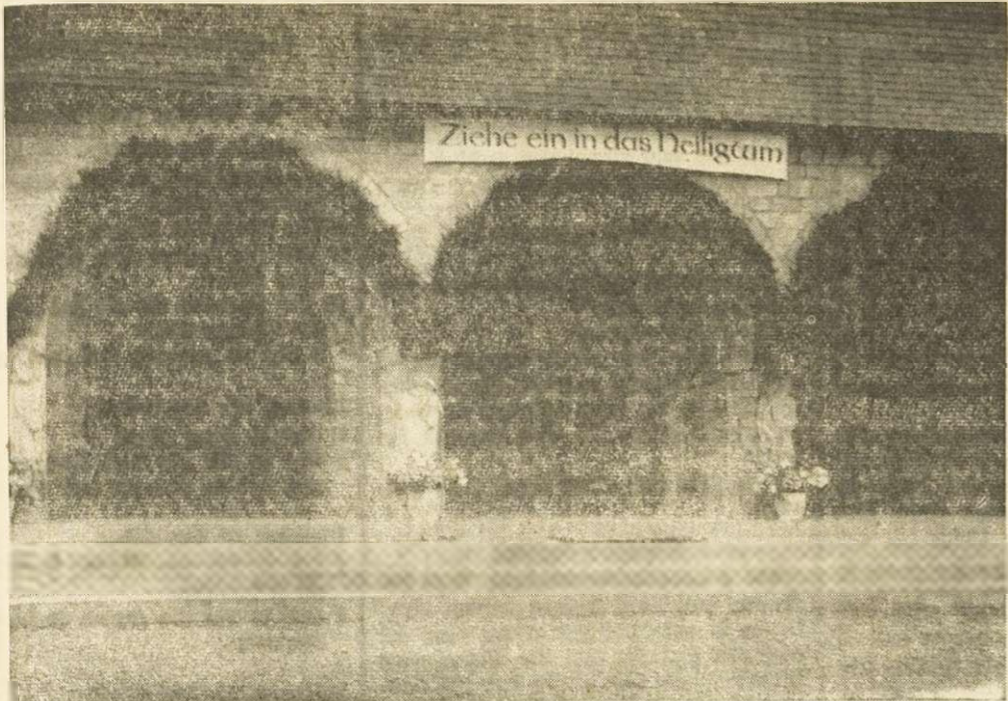

Die Einführung des hochw. Herrn Dechanten Breuer

- 1 Begrüßung am Stadteingang
- 2 Das geschmückte Kirchenportal
- 3 Noch ist die Kirche geschlossen
- 4 Zeremonie vor der Kirche
- 5 Während des Abendkonzertes
- 6 Die Glocken werden zur neuen Kirche gebracht
- 7 In Erwartung der kirchlichen Feier
- 8 Der Kirchturm im Scheinwerferlicht

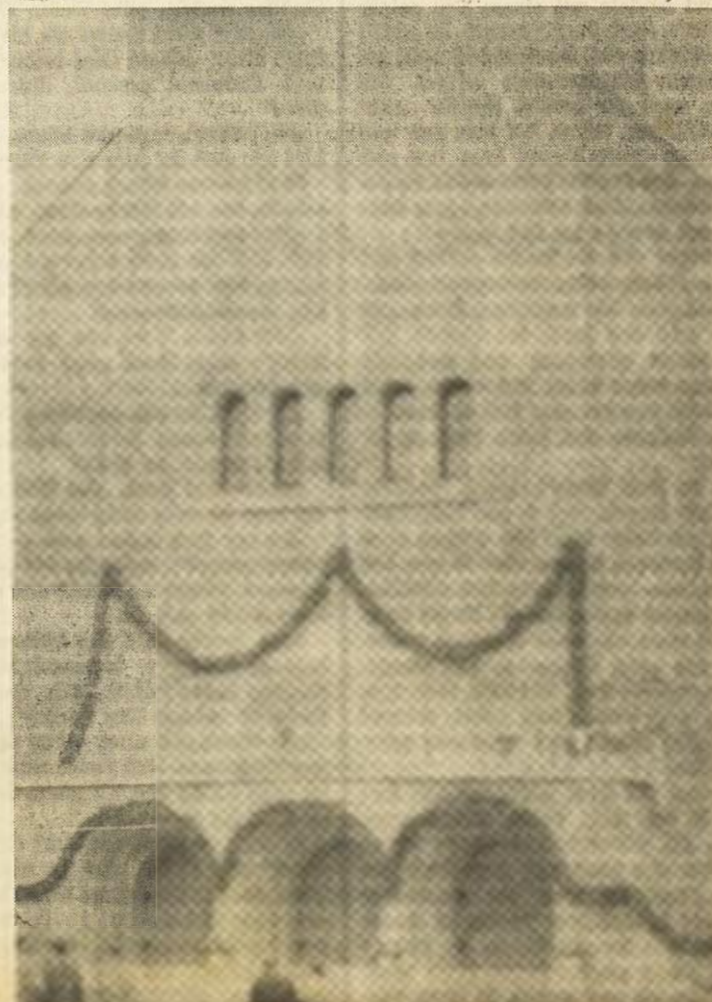

g. gegen 11
ausgehend
von Bruder.

mit dem M.

er Trauer:
als
geh. Klipper
wig
th. Klipper

geh. Klipper
und Elvira

Klipper
grüß

sen als Ernst

1. Sept. 1958

g. Stefan statt
Stefan zu hoch

ge schalten be

Plan, 20.000 Gehn
n. 25.000 Gehn, 2.000
den, die Beschäftig
ten, 20.000- 25.000

iche Fürsorge
die Kosten für
1112 W O C T I, die
1.000 Uhr bis 11.00
t.
Grunds. operieren.

mehr
s tausend Werk
e schäftigen Ereignis
den Sie in der
R ZEITUNG
M. Döppgen-Bauer
VITH)

ist durch künstliche
tollenden Baumstämme

den sich überwinden

llschein

in die St. Vithener Zeitung
die Dauer von 1.000

17 Fr. Zierwieser
die No. 1000 der St. Vithener
Zeitung.

Udarschick

g und Einzahlung
für das IV. Quartal
St. Vithener Zeitung

DER PRAKTISCHE LANDWIRT

lienstordnung
emeinde St. Vith
ag nach Pfingsten
tember

Leb. und Verst. der
mit
b Welsch
ise Ste. Catherine:

t für die Leb. und V
inde
dacht und sakr. Sep

September
Alard
Ehel. Andreas
Crüsges und Sohn V

September
den Hochw. Herrn
ns
die Armen Seelen

September
Peter Girretz
hren Maria Mittlerin
matz)

September
Josepha Niederkorn
ns Nachbarn
en H. Herrn Dechant
ens z. wern Nachbarn

September
Ehren des hl. Vitus,
agraff-Grommes
Elisabeth Ruprecht
ren)

September
r Franziska Sonkes,
Josef Küches seitens
t gelegenheit

r Einsiedler
st der Welt, du stille
du von den Bergen
alle schlafen,
nur noch, wendernid
Meer sein Abendlied
Lob im Hafen.

wie die Wolken gehn
mich hier einsam ste
at mich vergessen.
lu wunderbar zu mir,
eim Waldesrauschen
oll gessen.

er Welt, du stille Na
at mich so müd gem
Meer schon dunkel,
n mich von Lust und
as ewige Morgenrot
Wald durchfunkelt.

andte überallhin Priest
Glauben verkündigte
Geistlichen zu reich
annern und zu Stütz
Strohdecken kommt ein Erntebaum, um
Auch nach Island sch
einer Kirche. Sie wu
gebaut. Auch eine gro
er König. Dennoch zeig
jetzt widerspenstiger
riden keine Abgaben.
en sie aufzuheben
g. Noch war seine He
l so sicher, wie er gew

n den Gaukönigen, die
fest hatte, Thorir Hun
Tjötta, Erling Skalgess
ießen mit ihrem Mann
beweglichen Reichtum
nd und führen nach
änemark zu König Kn
und hetzen ihn auf geg
n. König Knut wagte
enden mit einem Br
Knut zu Lehen nehme
Olaf so mächtig, daß
ef lachte und die Bot
sandte. Er hatte ste
tichtigen Männern um
der Leibwache, mehr
ann. Und jetzt baute
festes Schloß, mitten
weit vom Norden
hatte tüchtige Kriegg
den „Langwurm“
chen“. Auf jedem fu
ot und den Kriegspfeil
er ein Heer von Fin
hrenen Streichern z
Mitläufer, die Städte
nd Buben. Dreihunde
ffe folgten dem Köni
sicht hatte Olaf auch
te. Er baute ihm zu Ni
Stein mit mächtig
enn. Aber König Knut
l baute gleichfalls Do
(Fortsetzung)

In Haus und Hof

Zur Verwertung der Kartoffelernte

Trocken ist auch eine Möglichkeit

Wenn unsere Landwirte die täglichen Mitteilungen im Rundfunk über den Kartoffelabsatz hören, dürften denen, die vom volks- und betriebswirtschaftlichen Gesichtspunkt den Kartoffelbau erweitern haben, wohl über die marktwirtschaftliche Unsicherheit in der Preisgestaltung besondere Gedanken kommen. Schon heute ist anzunehmen, daß die reichere Kartoffelernte, die in diesem Jahr zu erwarten ist, einen geringeren Geldertrag bringen dürfte als eine mittelmäßige. Dazu kommen die Absatzschwierigkeiten im Oktober-November, in einer Zeit, in der zuerst die leicht verderblichen Kartoffeln billiger angeboten werden, wodurch die gute Ware zurückgedrängt wird und der Umstand, daß die Stadtbevölkerung an einer Einkellerung weniger interessiert ist, was alles zu Absatzrückgängen und Preiskatastrophen führt. Auch drücken die Großhändler bei weiterer Entfernung der Abnahmestelle die Preise und bleibt die Kartoffel als Schweinefutter liegen, wodurch sie mit dem Futtergetreide konkurriert und dadurch auch die Getreide- und Schweinepreise beeinflusst. Das könnte den Landwirt zur Einschränkung des Kartoffelbaus veranlassen und somit für die Landwirtschaft eine wichtige Rohstoffverzeugung gefährden. Deshalb ist es notwendig, die Kartoffelpreise einigermaßen zu stabilisieren.

Wenn auch einzelne Verwertungswege eine mehr oder weniger gleichbleibende Aufnahmekapazität besitzen, was vor allem für Industriekartoffeln u. Pflanzgut der Fall ist, findet sie ihre

Grenzen in der Rentabilität im Magen der Schweine und das deshalb, weil der Schweinebestand beim Fehlen ausreichender Konservierungsmöglichkeiten sich nicht genügend den Ernteschwankungen anpassen kann. Es bliebe dann nur die Einsäuerung zur Verfüterung in der eigenen Wirtschaft übrig, was ebenfalls Arbeits- und Geldaufwendungen erfordert und außerdem das hochwertige Kartoffeleiweiß dadurch verlorengeht, da dieses bei dem Gärungsprozeß der Milchsäurebakterien zu Zucker abgebaut wird. Die günstigste und natürlichste Konservierungsform ist und bleibt immer noch die Trocknung der Kartoffeln. Da es den Trocknereien möglich ist, größere Mengen zur Verarbeitung aufzunehmen und Trockenkartoffeln auf Vorrat zu erzeugen, schaffen sie dadurch zwischen dem Ernteschwankungen einen zeitlichen und örtlichen Ausgleich. Auch wird dadurch der Vorteil geschaffen, die Kartoffel in ein lagerungsfähiges bekömmliches und vielseitig verwendungsfähiges Futtermittel zu verwandeln. Den Vorzug bei allen Trockenverfahren gibt in bezug auf Wirtschaftlichkeit und Qualität die Floknenherstellung, die infolge der Vermeidung von Nährstoffverlusten im Herstellungsprozeß und der besseren Futterwirkung weite Verbreitung gefunden hat. Hinzu kommt, daß sämtliche Nährstoffe der Frischkartoffel in leichtverdaulicher Form in den Flocken erhalten bleiben, wodurch die Futterentwicklung eine günstige bleibt und sie dadurch eigne markt-gängige Ware im Futtermittelhandel bildet.

Kartoffeln vor Verlusten schützen!

Was ist dabei zu beachten

Wärme, Feuchtigkeit und Dunkelheit sind die beste Brutstätte für eine Reihe von Bakterien und Pilzen in Stall Miete und Keller. Die Kartoffel als ein Wassersack mit leicht zersetzbaren Nährstoffen ist dazu ein idealer Nährboden für diese schädlichen Kleinlebewesen. Wärme und Feuchtigkeit in der Miete sind viel gefährlicher und führen in der Regel zu größeren Verlusten als die Kälte. Als Leitsatz muß deshalb gelten: Trocken einlagern, erst abkühlen und gut durchlüften dann winterfest machen. Dabei sei hervorgehoben, daß weder Erde noch Frost erhält außerdem eine etwa 10 cm starke Langstrohschicht als Schutzhaube gegen Regen. Zwischen die beiden Strohschichten kommt ein Erntebaum, um einen Luftkanal zu schaffen. Der Kanal bleibt an den Giebelenden zunächst offen. Bei trockener Witterung ist die Miete einige Tage ohne Erdbedeckung liegenzulassen. Im anderen Falle wird die Miete zu Ablauf des Regenwassers schwarz gemacht. Der First bleibt bis zur Winterdecke etwa 30 cm breit ohne Erde. Sehr zu empfehlen ist es, einen 30 cm hohen Randstreifen am Boden rund um die Miete nicht mit Erde zu bedecken. Dieser freie Streifen ermöglicht einen ausgezeichneten Luftzug von unten nach oben wie bei einem Ofen. Die Abkühlung erfolgt schneller. Seitliche Drainrohre oder senkrechte Strohwische sind un-

zweckmäßig und veraltet. Hier verdichtet sich der aus der Miete aufsteigende Wasserdampf, fließt als Wasser zurück und begünstigt das Entstehen von Fäulnis-herden. Erst nach der Abkühlung der Kartoffeln auf 2 bis 4 Grad über Null und wenn abgedrückt, vermeiden wir die oft noch üblichen tiefen Gräben bei der Mietenanlage. Die Lagerung zur ebenen Erde ist nach unseren Erfahrungen immer richtig. Nur bei stark durchlässigem Boden kann die spatentiefte Einlagerung befürwortet werden. Keller, die der Kartoffelabfuhr dienen, müssen trocken, kühl und gut lüftbar sein. Sie sind rechtzeitig von Erde und Kartoffelresten zu reinigen. Die zweckmäßige Lagertemperatur von 2 bis 4 Grad kann durch ständiges Lüften in der Nacht und in den frühen Morgenstunden gehalten werden. Eine Verschaltung der naßkalten Außenwände ist immer gut, ebenso gut Laternen für die Luft-zirkulation bei Zement- und Steinfußböden. Entscheidend für die Höhe der Kartoffelverluste ist schließlich ihre Behandlung bei der Ernte. Als Leitsatz muß gelten: Möglichst wenig bewegen und wenig beschädigen! Die kleinste Beschädigung bleibt an der besten Eingangsporte für die Fäulniserreger. Alle Kartoffeln sind gegen Schlagverletzungen empfindlich.

Kleinere Kartoffelernte 1958?

Nach zwei großen Kartoffelernten wird im Kartoffeljahr 1958 erstmalig wieder ein stärkerer Ernterückgang bringen. Zusammengefaßt haben dabei ein Minderertrag von 6 Prozent, die nasse Vor-sommer-Witterung, die besonders allen nassen Kartoffelböden nachteilig war, schließlich auch der starke Virus-Befall, besonders mit dem neuen Y-Virus, das in Niedersachsen am stärksten auftrat. Außerdem begann zeitig im Juli der Befall durch Krautfäule, der im August so stark wurde, daß auch mittelfrühe Sorten vorzeitig ihr Laub verloren, anfällige späte Sorten mindestens stark kränkelten. Im Vergleich zur vorjährigen Ernte ist der Ausfall durch Minderertrag leicht zu berechnen. Die 6 Prozent entsprechen zusammen genau 1,5 Mill t des Vorjahresertrages. Bei den anderen 3 Ursachen läßt man auf Schätzungen angewiesenen Nässe-schäden fallen auf Sand wenig Gewicht, um so mehr auf lehmigen und Lehmböden. Im breiten Durchschnitt sie mit 5 Prozent Ernterückgang

halbwegs zutreffend anzunehmen sein. Ebenso unterschiedlich ist die Ernteminderung durch Krautfäule. Bei frühen und mittelfrühen Sorten ist der Ausfall z. T. sehr erheblich, bei den robusten Spätsorten auf Sand nicht allzu bedeutend. Da aber in Niedersachsen fast die Hälfte des Anbaus auf frühe und mittelfrühe Sorten entfällt, sind hier die Ausfälle beträchtlich größer als z.B. in Hessen wo der Kartoffelbau zu 75 Prozent aus Spätsorten besteht, ähnlich in den übrigen südlichen Gegenden. Die Ausfälle durch Virus-Infektion lassen sich noch weit unsicher abschätzen. Denn hierbei überschweben sich die Sorten allerReifegruppen, d. h. es gibt in allen Gruppen stark anfällige und recht widerstandsfähige. Da aber so verbreitete Speisesorten wie Augusta, Crata, Heida, Olympia und noch mehr Bona und Ackersorgen hoch anfällig sind, muß mit Wieder-schlag mit stärkeren Ausfällen durch Virus gerechnet werden. Im ganzen wird deshalb der Ernterückgang Niedersachsen

Eingemietete Strünke bei Markstammkohl

Sobald Frost zu erwarten ist, wird der Markstammkohl, falls die Strünke dick genug sind, entblättert. Die Arbeit des Entblätterns ist nicht so zeitraubend, wie es scheinen mag. Mit einem Mal werden die Blätter mit beiden Händen abgestreift mit Gabeln in etwa 1-m-Haufen geworfen, dann die Strünke abgehakt, abgefahren und eingemietet. Dieses Verfahren lohnt zwar nur, wenn der Markstammkohl dick genug ist. Aber das ist meist, auch als Zweitfrucht angebaut, der Fall. Zunächst werden die Blätter laufend

Weniger Arbeit durch Stoppeldüngung

Mehr denn je ist heute jeder praktische Landwirt darauf bedacht, mit weniger Arbeit mehr zu leisten. Kein Wunder also, daß man sich bemüht, auch die Arbeit des Düngerstreuens zu verbessern und vereinfachen. Kaum eine Maßnahme hat sich dabei also so zweckmäßig und erfolgreich erwiesen wie die Stoppeldüngung. Bei ihr wird die Kalt-Phosphat-Grunddüngung - besonders zu Kartoffeln und Rüben - bereits auf die Stoppeln der Vorfrucht gegeben und durch das anschließende Unterpflügen in den Hauptwurzelbereich der Pflanzen gebracht. Die großen arbeitswirtschaftlichen Vorteile dieses Verfahrens verschaffen der Stoppeldüngung in immer stärkerem Maße Eingang in die landwirtschaftliche Praxis: Durch die Ausbringung der Kalt-Phosphatdünger als Stoppeldüngung im Spät-

Garten und Kleintiere

Ein weiterer wesentlicher Vorteil besteht darin, daß das Ausbringen der Kalt-Phosphatdüngung auf der festen Getreidestoppel erheblich schneller und leichter vonstatten geht als auf dem gepflügten Acker. Außerdem werden lästige Spuren vermieden. Schließlich entfällt auch die Einlagerung des Düngers auf dem Hofe, da dieser gleich aufs Feld geschafft und dort ausgestreut wird, wodurch wiederum Zeit und Geld gespart werden.

Unsere Pflaumen tragen so schlecht

Zur Gattung der Pflaumen gehören außer diesen und den Zwetschen auch die Renekloten und Mirabellen. Während die Pflaumen und Zwetschen im Anbau anspruchslos sind und fast überall gut fortkommen, gedeihen die Renekloten besser in den mildereren Lagen. Mirabellen beanspruchen ein ausgesprochen warmes Klima und sind deshalb am häufigsten in den Weinbaugebieten anzutreffen. Als Fluchwurzler beanspruchen sie einen feucht feuchten Boden. Trockenheit und Nahrungsmangel sind häufig die Ursache für Unfruchtbarkeit. Insbesondere in der Zeit, in der die Steine sich zu verhärten beginnen, verlangen die Pflaumen eine gute Bewässerung. Wird diese vernachlässigt, so fallen eine Unmenge kleiner grüner Früchte von den Bäumen. Vielfach aus Mangel an Phosphornahrung.

Warum wachsen Pflanzen der Sonne entgegen?

Das Licht erzeugt in ihren Spitzen dauernd ein bestimmtes Wachstumshormon. Auxin genannt. Die Pflanzenspitzen geben das Auxin nach unten weiter, wobei es sich auf der Schattenseite der Pflanze stärker ansammelt. Hier ist deshalb auch das Wachstum stärker. Gleichfalls füllen sich auf dieser Seite die Zellen praller mit Flüssigkeit. Wachstumsintensität und Flüssigkeitsdruck (Turgor) der Lichtseite bleiben dagegen zurück, diese Seite ist weniger aufstreben, was - wie in jedem elastischen Körper - dazu führt, daß sich die Pflanze zu der weniger wachsenden Seite hin krümmt. So kommt die Wachstumsstellung zum Licht hin, der Heliotropismus der Pflanze, zustande. Mit dieser lichtabhängigen Wachstumsstellung hat jedoch das Auseinander- und Zusammenfallen der Blätter und Blüten nichts zu tun. Die Schlaf- und Wachststellung werden vermutlich nicht durch die Richtung des einfallenden Lichts, sondern durch den Wechsel der Lichtverhältnisse hervorgerufen. Der Übergang von der Belichtung zur Dunkelheit wirkt als auslösender Reiz für die Schlafbewegung die ja auch im Verhältnis zu den Wachsbewegungen schneller erfolgt, eine verständliche Angelegenheit.

Was sind Primitivsorten?

Pflanzensorten, die bisher von Menschenhand wenig bearbeitet wurden, nennt man Primitivsorten. Sie stehen züchterisch zwischen den reinen Wildformen und den hochgezüchteten Kulturformen. Die moderne Pflanzenzüchtung bedient sich beim Einkreuzen häufig der Primitivsorten, um einzelne wertvolle Eigenschaften auf die Kultursorten zu übertragen. In den meisten Fällen besitzen die Primitivsorten eine bessere Widerstandsfähigkeit gegen Krankheiten, sie sind winterhärter und dürrerfester als unsere hochgezüchteten Kultursorten. Andererseits weisen die Primitivsorten aber auch manche ungünstige Eigenschaften auf, wie beispielsweise geringe Ertragsleistung, schlechte Standfestigkeit tiefe Augenlage bei manchen primitiven südamerikanischen Kartoffelsorten (Indianerkartoffel). Die Primitivsorten findet man in der Regel meist nur in den Urheimatzonen der einzelnen Kulturpflanzenarten.

Superphosphat

Superphosphat	0,3-0,7 kg
schwefelsaures Kali	0,3-0,7 kg
Natronsalpeter	0,2-0,4 kg
Für ältere, große Hochstämme:	
Supperphosphat	1,5-2,5 kg
schwefelsaures Kali	1,5-2,5 kg
Natronsalpeter	1-2 kg

Einen empfindlichen Ernteausfall können natürlich auch Schädlinge sowohl tierischer als auch pflanzlicher Art herbeiführen. Eine wichtige Pflegemaßnahme in dieser Hinsicht, die aber nur selten eingehalten wird, ist das alljährliche Reinigen der Stämme und Äeste im Winter, weil dann die Bäume laubfrei sind, mit dem Rindenschaber oder einer Drahtbürste. Außerdem erfolgt ein Desinfizieren mit einer 7prozentigen Obstbaum-Karboliumlösung. Nur so können die tierischen und pilzlichen Schädlinge, die sich in der rissigen Rinde des Stammes und der Äeste festsetzen, erfolgreich be-

Gemeinde Heppenbach

Jagdverpachtung

Dienstag, 30. September 1958, um 14 Uhr, in der Wirtschaft Müller in Heppenbach, schreitet das Bürgermeister- und Schöf-fenkollegium zur Verpachtung des Jagd-rechtes für die Dauer von 9 Jahren im Wege der Versteigerung und Submission. Los I, Sektion Heppenbach 944 Ha. Los II, Omerscheid, Herresbach 83 Ha. Die Verpachtung erfolgt unter den Be-dingungen des Lastenheftes, das werk-

tags von 9 bis 12 Uhr auf dem Gemein-desekretariate eingesehen werden kann. Das Lastenheft ist erhältlich gegen Zah-lung eines Betrages von 50 Fr.

Besichtigung der Jagd: Samstags um 13 Uhr oder auf Verabredung. Interessent-en wenden sich an den Herrn Förster Stilmant in Hepscheid, Telefon Amel Nr. 146.

Heppenbach, den 2. September 1958.
Im Auftrage des Kollegiums:
Der Sekretär Der Bürgermeister
Lenfant Servais

Doktor ROBERT, Gouvy

Abwesend

vom 15. September bis 5. Oktober

Zurück

Dr. ROELEN

Spezialarzt für Hautleiden

MALMEDY, Weiherstraße 22

Telefon 326

in Wallon
2 Wohnl

mit je 6 Zimmern, Keller
2 abgeschlossene Etager
dem Haus; zu verkaufen
Ein größerer Betrag kann
hen bleiben. Ausk. Th.
Daselbst auch 3-Zimme-
Fr. zu vermieten. Ausk.

Eröffnung

Der Einwohnerschaft von Ligneuville und Umgebung zur Kenntnis, daß ich am 18. September, im Hause Bastin-Winkin (Autobushaltestelle) einen

Damen-Frisiersalon

eröffnen werde.
Es wird mein Bestreben sein, die Kund-schaft gut zu bedienen.
MONIQUE LEMAIRE

J'ai l'honneur de faire connaître aux ha-bitants de Ligneuville et des environs, que j'ouvre le 18 septembre un

Salon de Coiffure pour Dames

en la maison Bastin-Winkin (Arrêt de l'autobus)
Inscriptions à partir du 15 septembre.
Je ferai mon possible pour contenter la clientèle
MONIQUE LEMAIRE

Auch unsere Cremerie und Feinkostdecke

bietet Ihnen größte Auswahl, stets frische Ware, zu den vorteilhaftesten Preisen und Rabatmärkechen.

Holländischer- u. Schweizerkäse, Portulat, Camembert, Parmesan, Brie, Chester, Velve-ta Franco Suisse, Milkanne, Chalet, Herve, Yoghourt, Maquay, Jacky, Gervais usw. usw.

z. B. 4 D. 4 Rat. Velveita 22,50 Fr. 1 Kiste 2 kg Chester 85 Fr.
1 r. roter Käse 22,50 Fr. 1 kg Port-Salut Käse 55 Fr

Reklame der Woche: 1 kg Gouda-Käse 38.- od. 100 Märkchen

Solo- Kraft- Duo Margarina, Planta, Brunita, Ozo, Schmalz, Fett, Ligneuville, Amel
Bquette Butter, Butterschmalz, Milch, Sahne, Flaschenmilch, Büchsenmilch usw. usw.

z. B. 4 kg Butterschmalz 40.- Fr. 4 Dose Milch 6.25 Fr.

Reklame der Woche: 1 kg Super-Brunita 36.75 od. 10 Märkchen

Corned-Beef, Frankf. Würstchen, Schinkenwurst, Unox Fleischkonserven, Pastetchen-füllung, Salami- oder Dauerwurst mit oder ohne Knoblauch, Leberpastele usw. usw.

z. B. 400 g feinste Dauerwurst 40 Fr. (Eine Spezialität!)

Reklame der Woche: 1 Dose Corned-Beef 20.50 od. 20 Märkchen

Rollmops, Heringe, Haweste und andere Fischkonserven, sowie alle anderen Spezialität-en deren Aufzählen zu weit führen würde! Crevetten, Langusten, Lachs, Caviar usw.

Vollkornbrot, Weizenkeimbrot, Grahambrot, Kneipbrot.

Ab sofort wieder **Jede Woche frischer FISCH**
und wie immer **Frisches Geflügel u. Kaninchen**

Lebensmittel
Feinkost
Spirituosen
Geflügel
Diät u. Reformkost

DELHAIZE Tel. 257
St. Vith **G. SCHAUS**

1858  1958

HUNDERTJÄHRIGES BESTEHEN

des Kirchenchors »St.Cécilia« RECHT

Am Sonntag, den 14. September
Unter Mitwirkung des Klosterchores Herbenthal-Baum
und des Königlichen Musikvereins „Concordia“ Recht

PROGRAMM :

Um 10.00 Uhr : Feierliches Hochamt mit Ausführung der 4-stim-migen Messe von Gruber, durch den Klosterchor
von Herbenthal-Baum.

Um 11.15 Uhr : Kranzniederlegung am Denkmal der Gefallenen
und Kriegsofopfer.

Um 11.45 Uhr : Begrüßung der 3 Vereine im Saale Lindenhof.

Um 15.30 Uhr : Feierliche Andacht in der Pfarrkirche, mit mehr-stimmigen Ausführungen und Kirchenlieder,
durch den Klosterchor von Herbenthal-Baum.

Um 19.30 Uhr : Im Saale Eifler Hof: großer Gesang und Musik-festival unter Mitwirkung der drei Vereine, feier-liche Ueberreichung der Bischöflichen Aus-zeichnungen und der Erinnerungsmedaillen an die Mitglieder des jubilierenden Kirchenchores St. Cécilia Recht.
Eintritt: 15 Fr.

Ständig auf Lager

Ferkel, Läufer & F

der luxemb. u. yorl
zu den billigsten Tr
Lieferung frei Haus

Richard LEGROS / Bi

LANDWIR

Wenden Sie sich für den
Ihrer Wirtscha-

Landeskreditinst

für die L

(Staatliche A

68, rue Joseph II, Brüssel

- Darlehen auf 2 bis 1
- Eintragung des l
- Vorrechtes auf Viel
- Langfristige Kredit
- he gegen Hypothek
- dauer).
- Kurzfristige Kredit
- Bedingungen für
- Zwecke.

Günstige Zinsenberechn

Möchte Sie

Sonntag, den 14. September 1958

BALL

im Saale Adams, Rodt

Es spielt die beliebte Kapelle „Benno“

Ein Begriff für St.Vith u. das St.Vith-er-Land

Ernteball in Neidingen

im Saale Felten

Es spielt die Kapelle »MELODIA«

Freundliche Einladung an alle: Der Wirt

Sonntag, 14. September 1958

Ab 2 Uhr **Preisschießen**

Abends **Schützen-Ball**

IM SAALE HEINDRICHS

Es spielt die Kapelle »Buona-Sera«

Stiftungsfest
DES
Schützenvereins R

undlichst ein. Der Verein u. der Wirt

Nähere Einzelheiten er
senen Bezirkskorrespo

R. E. MICHA, 35
MALMEDY

CORSO

ST.VITH - Tel. 85

Samstag 8.30 Sonntag 2.00 4.30 8.30

Gerhard Riedmann, Germaine Damar, Gün-ther Philipp, Alice und Ellen Kessler
in

»Der Graf von Luxemburg«

Die Zauberwelt der unsterblichen Operette
feiert glanzvolle Auferstehung in einer gro-ßen Farbfilmschau!

Sous titres francais Jugdl. zugelassen

Maßarbeit - Wertarbeit

Darum tragen auch Sie Maßbeklei-dung vom Schneider.

Bis zum 1. Oktober 1958 erhalten
Sie auf alle Bestellungen 10 Prozent
Ermäßigung.

Darum bestellen Sie **JETZT**
Ihren Anzug, Mantel oder Ihr Ko-stüm beim **Schneidermeister**

Christ. Manz / St.Vith
Herren- u. Damenschneiderei
Neustadt, Straße 1, Nummer 10.

Eröffnung der Spielsaison 1958 / 59

Rendezvous in Wien

Lustspiel in 3 Akten von Fritz Eckhardt

Am Sonntag, 14. Sept. 1958 im Saale Even-Knodt in St. Vith

Beginn: 20 Uhr Kasse: 19 Uhr

Vorverkauf: Buchhandlung Irmgard Krings, St.Vith (gegenüber der Katharinenkirche)

Theatervereinigung »Volksbildungswerk« St.Vith

Empfehle mich, wie jede
kauf von pr

Qualitäts-Rin

Lieferung fr

Metzgerei PARMEN
Telefon

Montag 8.30 Dienstag 8.30

Ein Lustspielfilm für alle Freunde gesunden
Humors

»Tolle Nacht«

mit Rudolf Platte, Karla Henzer, Michael
Haller

Erleben auch Sie die lustigen Abenteuer
der Belegschaft eines Sanatoriums die in
der Umgebung als verrückt verrufen und
sich einmal als solche beträgt.

Sous titres francais Jugendliche zugelassen

Christliche Krankenkasse

Major Longstraße ST.VITH

Wir erlauben uns, alle Interessenten
daran zu erinnern, daß die Anträge
für einen Kassenwechsel umgehend
und spätestens bis zum 20. 9. 1958
gestellt werden müssen. Alle, vor
diesem Datum gestellten Anträge tre-
ten am 1. 10. 1958 in Kraft.

Der Delegierte: **A. F R E R E S**

Mädchen gesucht
Keine Wäsche, guter Lohn,
gute Behandlung. Sich wen-
den an Pierre NOEL, Rue de
la Station 196, Vielsalm. Tel.
Nr. 280.

Sofort lieferbar, erstklas-
siges, trockenes
Futterstroh
N. Maraite - Corman, St.Vith,
Viehmarkt, Tel. 63 und 290.

Trauerdrucksachen

werden zu jeder Zeit schnellstens ausgeführt

Buchdruckerei Doeqgen - Beretz
ST.VITH TEL. 193

TAXI

Klaus Wiesen

In- und Ausland
Tag und Nachtbetrieb
St. Vith Heckingstr. Tel. 247

Fichtenbestände
6-17-35jährig, in bester
nung, zu verkaufen. Ausk
in der Geschäftsstelle.

Garage Krings,
Telefon

ZU VERK

Personenwagen D
Volkswagen Lux
Renault 4 PS
Vespa 150 ccm
Motorrad Fox 175
Alle Fahrzeuge b
in gutem Zustand

Empfehle für die

Saatroggen und

Original und 1

N. Maraite -
St Vith, Viehmarkt - T

LANDWIRTSCHAFTLICHE
und andere vorz.
Gen. Gew. Doeqgen,
Beretz St.Vith

Wiederholun
Kühe zu verpach
auch enthält 200 We
gen Doeqgen, Kist
St.Vith

In Büllingen
2 Wohnhäuser
 mit je 6 Zimmern, Keller, Speicher u. Garten. 2 abgeschlossene Etagen-Wohnungen in je dem Haus; zu verkaufen. Preis: 240 000 Fr. Ein größerer Betrag kann als Hypothek stehen bleiben. Ausk. Th. Meurer, St.Vith. Dasselbst auch 3-Zimmer-Wohnung für 400 Fr. zu vermieten. Ausk. Th. Meurer, St.Vith.

Ständig auf Lager
Ferkel, Läufer & Faselschweine
 der luxemb. u. yorkshire'schen Rasse zu den billigsten Tagespreisen! Lieferung frei Haus.
Richard LEGROS / Büllingen / Tel. 42

LANDWIRTE!
 Wenden Sie sich für den finanziellen Bedarf Ihrer Wirtschaft an das
Landes Kreditinstitut für die Landwirtschaft
 (Staatliche Anstalt)
 58, rue Joseph II. Brüssel - Tel. 18 40 04
 - Darlehen auf 2 bis 10 Jahre gegen bloße Eintragung des landwirtschaftlichen Vorrechtes auf Vieh, Material u. Ernte.
 - Langfristige Kredite in beliebiger Höhe gegen Hypothek (25 Jahre Höchstdauer).
 - Kurzfristige Kredite unter günstigsten Bedingungen für landwirtschaftliche Zwecke.
 Günstige Zinsberechnung
 Mäßige Spesen
 Diskretion zugesichert
 Nähere Einzelheiten erteilen die zugelasenen Bezirkskorrespondenten:
H. E. M I C H A, 35, rue Abbé Peters MALMEDY (Tel. 274)

Empfehle mich, wie jedes Jahr für den Verkauf von preiswerten
Qualitäts-Rinderviertel
 Lieferung frei Haus
Metzgerei PARMENTIER / St.Vith
 Telefon 295

Garage Krings, Hünningen 6
 Telefon 217
ZU VERKAUFEN
 Personenwagen DKW Volkswagen Lux Renault 4 PS Vespa 150 ccm Motorrad Fox 175 ccm Alle Fahrzeuge befinden sich in gutem Zustande Kredit

Empfehle für die Herbstsaat
Saatroggen und Saatweizen
 Original und 1. Absaat
N. Maraite - Corman
 St.Vith, Viehmarkt - Tel. No. 63 und 290

MEIN - LANDKARTEN
 und andere vorräthig.
 Hr. Herm. Doepgen, Klosterstraße St.Vith
 mit und ohne Garantie Richard Schröder, Amel, Tel. Nr. 67
 20 sechs Wochen alte Ferkel zu verkaufen. Peter Sprouck Andler, Tel. Manderfeld 128.
 4 Wohnräume Küche zu verpachten. Kontakt erteilt Frau Wwe. Hann Doepgen, Klosterstraße, St.Vith.

VOR DER WAHL
 da sollst du denken,
 nachher ist's zu spät
Drum wähle Deine MÖBEL fürs Leben im
Möbel- und Dekorationsgeschäft
Walter Scholzen, St.Vith
 Hauptstraße 77 ST.VITH - TEL. 171 Mühlenbachstraße 18
Grösste Auswahl in
 Schlafzimmer Wohnzimmern Salons Küchen
 und vor allem: Matrasen aus eigener Werkstatt mit reiner Wolle in allen Größen.
 Einzigartige Auswahl in Gardinen, Uebergardinen, Kinderwagen und Bettwaren

Antwerpener Hypothekenkasse
 A. G. gegründet 1881
 (Privatunternehmen verwaltet gemäß kgl. Beschlusses vom 15. Dezember 1934).
LÜTTICH - ANTWERPEN - BRUSSEL
 Gesamtbetrag der verwalteten Kapitalien
4 1/2 Milliarden Franken
 Lassen Sie Ihr Geld nicht nutzlos liegen. Bei der Antwerpener Hypothekenkasse können Sie bis zu
5 Prozent Zinsen
 erhalten. Auf Wunsch schnelle Rückzahlung in gleich welcher Höhe
VERTRETER: für
 St.Vith: Raymond Graf, Hauptstraße 81;
 Amel: Joseph Schröder, Iveldingen, 18;
 Belleaux-Ligneuv.: Arm. Georis, R de St.Vith, 120;
 Born: Anton Bongartz, Dorf 70;
 Büllingen: Emile Wampach, Zentrum 21;
 Burg-Reuland: Franz Link, Dorf, 55
 Büttgenbach: Leonard Sarlette, Weywertz 188;
 Crombach: Wwe. J. George-Herbrandt, Hinderhausen;
 Eisenborn: Johann Gentes, 46C;
 Heppenbach: Heinrich Lenfant, Halenfeld, 15
 Malmedy: Alfred Hebers, Chemin-rue, 36;
 Manderfeld: Heinrich Vogts, Dorfstraße 78;
 Meyerode: Hermann Lejeune, Versicherungen;
 Roct: Johann Close, Bahnhofstraße 11;
 Robertville: Henri Kornwolf, Oviat 49;
 Schönberg: Margraff Peter, Dorf 10;
 Thommen: Jos. Backes-Kohnen, Oudler 68;
 Weismes: Alphonse Fagnoul, Rue Haute, 75

Reichhaltige u. interessante Lektüre für den Winter
 bietet die **ST.VITHER ZEITUNG**
 Weiter ausgebauter lokaler Teil mit zahlreichen aktuellen Bildern von den wichtigsten Ereignissen. Geschichtliche Beiträge aus berufener Feder.
 Beilagen: Frau und Familie - Zum Feierabend - Die stille Stunde
 Der praktische Landwirt u.s.w.
 Romane, Feuilleton, Politik, Wissenschaft, Technik u.s.w.
ERNEUERN: Sie jetzt Ihr Abonnement beim Briefträger
 Neue Abonnements können ebenfalls bei den Briefträgern bestellt werden. Abonnementspreis: 3 Monate 67 Fr.
 Wir verlangen nur den Abonnementspreis und keinerlei andere finanzielle Unters.üzung.

TAXI
Josef Herbrand BORN
 Telefon Amel 166
 In- u. Auslandstarifen
 Tag- & Nachtdienst

Biertreber
 jetzt noch zum Sommerpreis
 Lieferung frei Haus
Franz Bux, Rodt
 Tel. 353 St.Vith

Kinderliebendes Mädchen zur Hilfe im Haushalt in St. Vith gesucht. Gute Behandlung, Familienanschluß. Auskunft Geschäftsstelle.

Wills Geschäft nicht vorwärts gehn, Muß dagegen was geschehn.
 Rührig sein heißt: etwas wagen
 Und dem Konsumenten sagen,
 Was man bietet, was man kann!
 Zeigt man's in der Werbe-Post an,
 Wird sogleich in Stadt und Land
 Bestens das Geschäft bekannt!

Wer inseriert, wird nicht vergessen!
 Eine rotbunte, trachtige Kuh
 16. September kalbend, zu verkaufen. Hünningen bei St.Vith, Nummer 4.
 Zwei gute Bauschreiner nach Luxemburg gesucht. Sehr guter Lohn. Kost und Logis. Sich wenden: H. Frenes, Espeler Nr. 6.

Hafer u. Gerstenstroh zu verkaufen. Igelmonder - Hof, bei Manderfeld.
ZU VERKAUFEN
 Fette und junge Kaninchen sowie 4 kg schwarze Schafswolle. Vaessen - Koller, Alster Nr. 2 bei Burg-Reuland.
 Eine erstklassige Zuchtsau ein eisenerreifer Ackerwagen sowie Pferdegeschirr, alles in gutem Zustand, zu verkaufen. Setz Nr. 5.
 Für sofort, tüchtiges Mädchen gesucht. Guter Lohn. Auskunft Geschäftsstelle.
2 Kälbinnen
 tragend für Oktober, aus Tb.-freiem Stall, zu verkaufen. Michel Dosquet, Espeler.
 Kälbin (rot), kalbend auf Oktober, zu verkaufen. Joh. Couturier, Dürlar Nr. 23.
 1 Erstklassige, hochtragende, rotbunte Kuh für 2. September kalbend, 2 fette Stiere sowie ein fetter Ochse aus Tb.-freiem Stall, zu verkaufen. Hinderhausen Nr. 77.
 Ehrliches Mädchen für Stundenarbeit in Geschäftshaushalt (Zentrum St.Vith) gesucht. Sich wenden an die Geschäftsstelle.
 Ehrliches, gutes Mädchen welches selbständig arbeiten kann, für 2 Personen gesucht. Keine Wäsche, guter Lohn und Kost. Florida avenue 116, Uccle (Brüssel).
 Die Möbelfabrik H. PARMENTIER in GOUVY, sucht jungen Liefer - Chauffeur dynamisch und arbeitsam, womöglich mit einigen Schreinerkenntnissen.
 Gutes Dienstmädchen in Haushalt für 1. Oktober nach Lüttich gesucht. Guter Lohn. Schreiben oder sich vorstellen. Luyten, 24 rue Jonruelle, Lüttich.
 Selbständiges Mädchen in Privathaushalt, 3 Personen gesucht. Guter Lohn. Familienanschluß. Adressen erbitten an die Geschäftsstelle.
 Ein 5-6 Wochen altes Mutterkalb (rotbunt), zu verkaufen. Thommen, Haus Nr. 63.

6jähriges, fehlerfreies Arbeitspferd sowie neuwertige Dreschmaschine zu verkaufen. Valender Nr. 27.
 Suche Mädchen für Café Friture, Frau Pfeiffer - Ohly, Kaiserbaracke, Tel. Ligneuville Nr. 53.
 Leichter Breitdrescher fahrbar, Doppelreinigung u. Entgräner, erhalten für 8000 Fr. zu verkaufen. Auskunft Geschäftsstelle.
 Ehrliches, sauberes Mädchen aus St.Vith als Stütze der Hausfrau in hiesigen Geschäftshaushalt gesucht. Angebote unter 1-100 erbeten an die Geschäftsstelle dieses Blattes.
 Roller „Maicomobil“ 175 ccm, wie neu, in einwandfreiem Zustande, zu verkaufen. St. Vith, Malmedyerstraße 16.
 Zehn Ferkel 6 Wochen alt und 3 junge, fette Stiere, zu verkaufen. Crombach Nr. 48.
 Größeres Quantum frisch geerntetes Grummet zu verkaufen. Mirfeld 31.

St. Vith
 EN
 EN
 en-Ball
 NDRICHS
 Verein u. der Wirt
 58 / 59
 an
 dt in St. Vith
 Kasse: 19 Uhr
 Katharinenkirche)
 St.Vith
 TAXI
 laus Wiesen
 In- und Ausland
 und Nachtbetrieb
 Heckingstr. Tel. 1. 249
 Fichtenbestände
 jährlich, in bester
 zu verkaufen. Ausk.
 Geschäftsstelle.

